

ASURE ID®

Software para personalización de tarjetas Asure ID® 2009

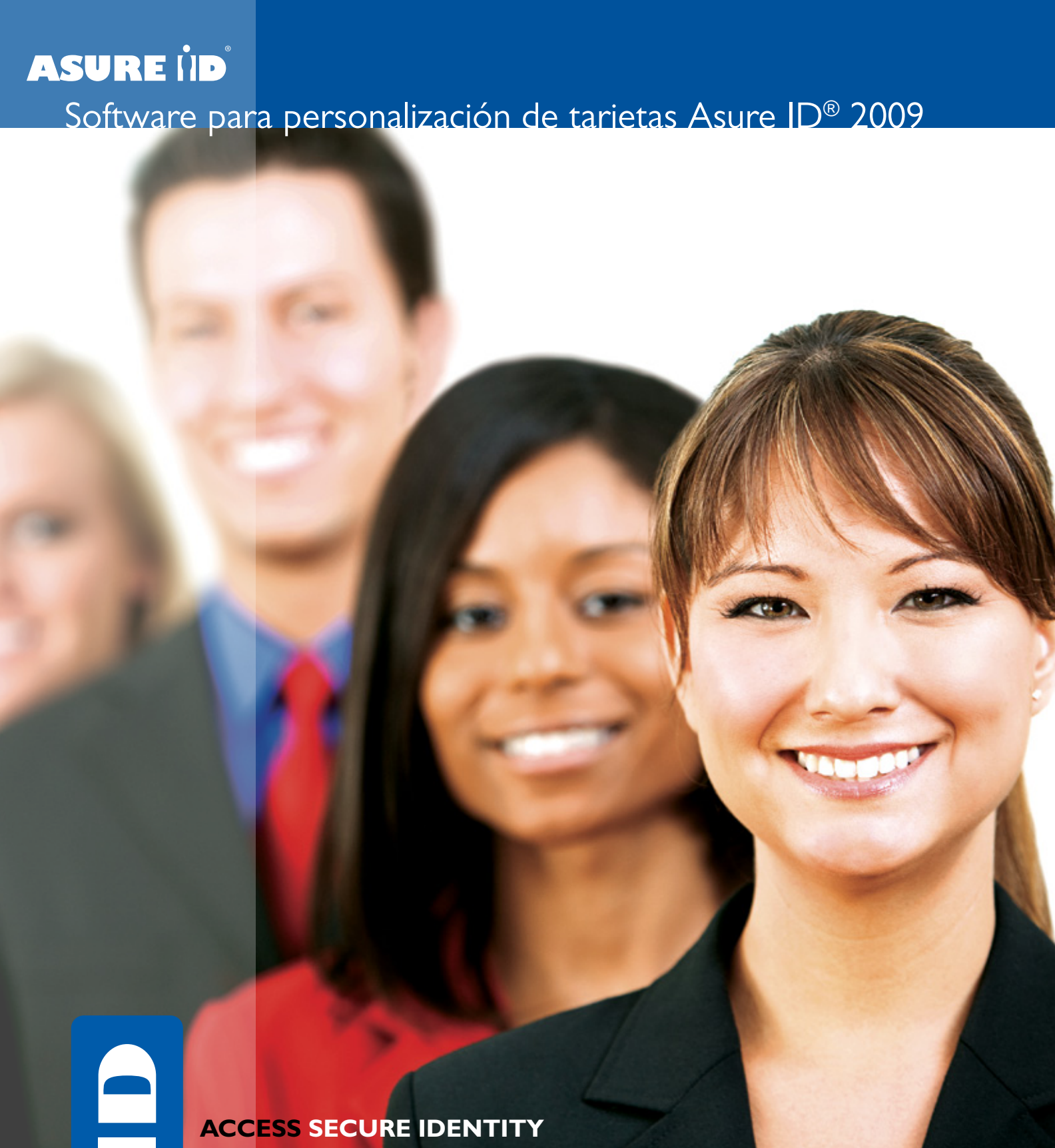

ACCESS SECURE IDENTITY

Software para personalización de tarjetas Asure ID[®] 2009



Tan intuitivo, rápido y eficiente que cuesta creer que es un software de credencialización

Poderosas herramientas, fáciles de usar.

Asure ID 2009 cambia el paradigma sobre la apariencia y el desempeño de los software de credencialización. Una nueva interfaz de usuario y procesos simplificados permiten que el diseño de plantillas para tarjetas de identificación y la entrada de datos sean sumamente fáciles. Más allá de esta interfaz, Asure ID 2009 es un poderoso software de credencialización dotado de herramientas y funciones que ofrecen soporte para las aplicaciones más sofisticadas de tarjetas de identificación. Si usted apenas comienza a diseñar tarjetas de identificación, o si ya es un experto en la materia, Asure ID 2009 lo ayudará a diseñar y producir tarjetas de identificación y otras credenciales seguras con facilidad y eficiencia sin precedentes.

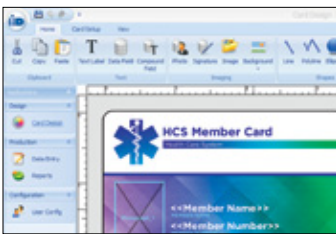

El Asure ID que siempre ha querido.

Asure ID 2009 constituye un replanteamiento completo de las maneras más efectivas de diseñar y producir tarjetas de identificación personalizadas. HID Global partió de años de conocimientos y experiencia en desarrollo, añadió herramientas y prácticas minuciosamente estudiadas y entonces creó Asure ID 2009 a partir de la plataforma tecnológica Microsoft .NET, para proporcionar estabilidad e interoperabilidad.

Si ya está acostumbrado a las versiones anteriores de Asure ID, le va a encantar Asure ID 2009. El proceso de actualización es simple. Asure ID 2009 cuenta con herramientas integradas para importar al nuevo Asure ID tanto sus plantillas de v5 como la información de la base de datos.

La productividad nunca fue tan atractiva.

Si ya usó la versión más reciente de Microsoft[®] Office, la interfaz de usuario de Asure ID 2009 le parecerá familiar, puesto que parte de Microsoft Ribbon. Navegación basada en pestañas, así como cómodas paletas de control que entran y salen, hacen que usar Asure ID 2009 sea un placer. ¿Hay algo más fácil o más económico que enseñar a alguien a utilizar una aplicación nueva con una interfaz que ya conoce?

La nueva interfaz de usuario de Asure ID 2009 ofrece mucho más que una apariencia atractiva, También proporciona más velocidad en el diseño de tarjetas y la entrada de datos. Todo lo que usted necesita para diseñar y obtener la información que se imprimirá en la tarjeta está al alcance de la mano, y las tareas rutinarias pueden realizarse con unos pocos clics. Tomar o cargar

una foto es sumamente simple, al igual que añadir una firma digitalizada. El Centro de Entrada de Datos, con campos de datos configurables en pantalla, permite a los usuarios crear una secuencia de entrada de datos eficiente, independiente de cómo tales datos van a aparecer en la tarjeta, o de cómo fueron estructurados en la base de datos.

La desmitificación de las bases de datos.

Para muchos usuarios la base de datos interna de Asure ID 2009 para almacenar plantillas de tarjetas y la información de los portadores de tarjetas. Pero con Live Link[™] usted también puede imprimir información de bases de datos externas, como la base de datos del departamento de recursos humanos, de seguridad o de un sistema de planificación de recursos empresariales. El Asistente de Live Link permite establecer intercambio de datos en tiempo real con unos pocos clics. En el momento de imprimir, Live Link obtiene acceso a la base de dato externa y rellena los campos de datos de cada tarjeta.

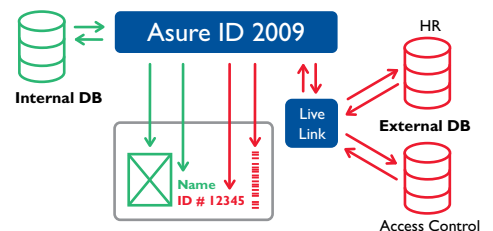

El intercambio de datos en tiempo real Live Link combina en la misma tarjeta información de usuarios de tarjetas proveniente de fuentes internas y externas. El Asistente de Live Link simplifica el proceso de establecer conexiones con bases de datos externas.

Herramientas al alcance de sus manos

Ingenieros de software de HID Global trabajaron con expertos en usabilidad para otorgarle a Asure ID 2009 una interfaz sumamente productiva.

- 1 Navegación basada en pestañas, que independiza funciones como el diseño de tarjetas y la entrada de datos en pestañas que siempre están disponibles con solo hacer clic.
- 2 Herramientas en forma de cinta que colocan los elementos de uso frecuente (campos de datos, códigos de barra y fotos) en grupos lógicos, de fácil acceso.
- 3 Paletas que entran y salen, lo cual simplifica el espacio de trabajo al mantener ocultas ciertas características de las plantillas hasta el momento de usarlas.
- 4 Pantalla WYSIWYG, que contribuye a lograr exactitud en el diseño, puesto que muestra exactamente cómo quedará la tarjeta impresa, incluida la posición asignada a cada campo de datos.
- 5 Cuadros de diálogo homogéneos que ponen los atributos de los objetos (como color y posición) en una pantalla flotante.

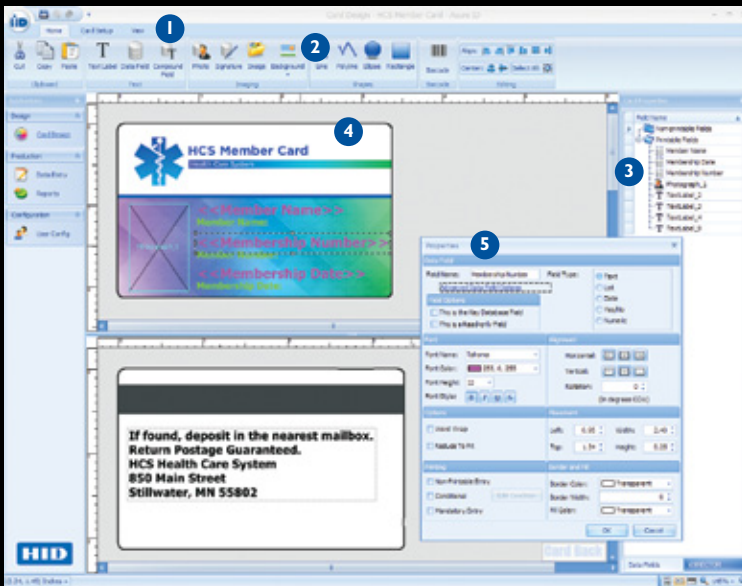

Entrada de datos simplificada.

Además de simplificar el diseño de tarjetas y la conectividad con la base de datos, Asure ID 2009 también provee una manera fácil y eficiente de dar de alta miles de registros de usuarios de tarjetas. El Centro de Entrada de Datos, configurable, permite controlar cómo y en qué orden se introduce la información, lo que significa una mejoría considerable en la velocidad y capacidad de procesamiento en la inscripción de usuarios de tarjetas.

Hace lo simple, hace lo complejo.

Asure ID 2009 se ofrece en cuatro ediciones con distintos niveles de complejidad, de manera que resulta excelente para emitir tanto tarjetas de identificación fotográfica sencillas como tarjetas inteligentes de alta seguridad.

Asure ID Solo™ 2009 proporciona una experiencia de usuario mejorada para diseño de tarjetas de identificación y entrada de datos. Los campos de datos se pueden rellenar con la información almacenada en la base de datos Microsoft Access™ interna.

Asure ID Express™ 2009 añade características como campos de datos compuestos, impresión por lotes y diseño condicional, y reglas de impresión. Puede conectarse a una base de datos de Microsoft externa.

Asure ID Enterprise™ 2009 ofrece más opciones de conectividad a bases de datos y trabajo en red, para emisión de tarjetas a nivel empresarial.

Funciona con bases de datos de Microsoft Access y SQL, y brinda soporte para importar y exportar bases de datos ODBC. La edición Enterprise puede trabajar con múltiples tablas dentro de una sola base de datos.

Asure ID Exchange™ 2009 fue diseñado para las aplicaciones más complejas de credencial segura. Agrega soporte para bases de datos Oracle, MySQL, LDAP y DVTel®, y puede trabajar con múltiples tablas contenidas en múltiples bases de datos. Su módulo de codificación y gestión iDIRECTOR™ mejora la implementación y el desarrollo de tarjetas inteligentes. iDIRECTOR controla la forma en que las aplicaciones de tarjetas inteligentes se cargan en las tarjetas—incluido el control de memoria de la tarjeta—en el mismo pase de codificación.

Asure ID 2009 Enterprise y Exchange cumplen con las especificaciones Schools Interoperability Framework (SIF), por medio del complemento SIF Agent, opcional. SIF, una iniciativa de la industria de la educación para intercambio e interacción de datos, establece definiciones comunes para información escolar y reglas para el intercambio de información. La combinación de definiciones y reglas de envío de mensajes—documentada en la Especificación de Implementación de SIF—permite que Asure ID 2009 intercambie información de forma consistente con otras aplicaciones que cumplen con SIF dentro de la escuela o distrito, lo que ayuda a eliminar tanto la redundancia en la entrada de datos como las discrepancias.

Más que fácil. Más que simple.

La ventaja más sorprendente de Asure ID 2009 es su carácter intuitivo. Las herramientas y los procesos se han diseñado tan cuidadosamente que Asure ID 2009 parece saber lo que usted va a necesitar en cada paso. Si desea que la personalización de tarjetas de identificación resulte más productiva, usted necesita un software que lo lleve de forma fácil y simple al próximo nivel: Asure ID 2009. Consulte con su distribuidor de HID Global, o visite fargo.hidglobal.com.



El programa para todas las impresoras.

Asure ID 2009 funciona con impresoras de tarjetas de distintos fabricantes. Con utilizar Asure ID 2009, usted contará con un sistema de producción de tarjetas de identificación mucho más fácil, eficiente y efectivo, y podrá aprovechar al máximo su inversión en equipos.

Software para personalización de tarjetas Asure ID® 2009



GENERAL	SOLO	EXPRESS	ENTERPRISE	EXCHANGE
Inicio de sesión protegido por contraseña, con privilegios definibles por el usuario		•	•	•
Idiomas: inglés, francés, alemán, español, ruso y portugués (Brasil)	•	•	•	•
MS Access (2000, 2005)	MS Access	MS Access	MS Access	MS Access
MS SQL (7, 2000, 2005 & 2008)			•	•
My SQL				•
Oracle (9i y 11g)				•
LDAP				•
Permite la conexión en red			•	•
DISEÑO DE TARJETA				
Plantillas con diseño por ambas caras	•	•	•	•
Añade campo de datos	8	•	•	•
Añade campo de texto (variable y fijo)	•	•	•	•
Añade campo de texto compuesto		•	•	•
Añade fotos	•	•	•	•
Añade firmas		•	•	•
Importa imágenes (ejemplo: logotipos y gráficos)	•	•	•	•
Añade códigos de barras lineales	•	•	•	•
Añade códigos de barras bidimensionales			•	•
Añade banda magnética	•	•	•	•
Establece diseño condicional y reglas de impresión		•	•	•
Distintos tipos de tarjetas	CR-80 solamente	•	•	•
Panel fluorescente (F-Panel)	•	•	•	•
Codificación y gestión de tarjetas inteligentes (IDIRECTOR™) ¹				•
ENTRADA DE DATOS				
Grabar y buscar registros	200	• ²	•	•
Impresión por ambas caras	•	•	•	•
Impresión en lotes		•	•	•
Impresión de hoja por hoja		•	•	•
Captura de fotos integrada (TWIN y WIA)	•	•	•	•
Captura de firma integrada		•	•	•
Importar/exportar ODBC		Importar solamente	•	•
Live Link™ (Intercambio de información en tiempo real) ³		Una BD/Una tabla	Una BD/Varias tablas	Varias BD/Varias tablas
Agente SIF (Student Interoperability Framework)			Opcional ⁴	Opcional ⁴
Informes estándar		•	•	•
Informes personalizados		Disponible	Disponible	Disponible
Exportar informes		•	•	•
PLANES DE PROTECCIÓN ASURE ID				
Paquetes de soporte técnico anuales/plurianuales	Opcional	Opcional	Opcional	Opcional

(1) Gestión y control de formatos de acceso de tarjetas, tarjetas inteligentes y aplicaciones de tarjetas.
 (2) Limitaciones de almacenamiento basadas en MS Access.
 (3) Intercambio de datos bidireccional con bases de datos y aplicaciones de terceros.
 (4) Agente SIF disponible que se vende como una opción adicional para Asure ID 2009 Enterprise y Exchange.



fargo.hidglobal.com

ASURE ID®

Asure ID 2009 responde a las necesidades de:

- Agencias y departamentos del Gobierno
- Grandes compañías
- Instituciones financieras
- Negocios pequeños y medianos
- Centros de enseñanza superior y universidades
- Instituciones de salud y centros de investigación
- Oficinas de servicios



HID Global es su fuente de confianza para soluciones de identidad segura.

Asure ID 2009 es simplemente uno de los elementos de un sistema integrado y completo de emisión, gestión y autenticación de tarjetas de identidad seguras. Su distribuidor de HID puede diseñarle un sistema de identidad seguro que se ajuste a las necesidades específicas de usted, utilizando componentes probados de HID, entre los que se cuentan:

- Impresoras/codificadoras Fargo de tarjetas de identificación
- Tarjetas, cintas, películas y láminas protectoras
- Software para gestión de producción de tarjetas
- Cámaras digitales y accesorios para fotografía
- Porta tarjetas, cordones y clips
- Servicios de producción de tarjetas
- Lectores de tarjetas de contacto y sin contacto de HID, incluidos lectores de tarjetas inteligentes iCLASS®

© 2009 HID Global. Todos los derechos reservados. HID y el logotipo de HID son marcas comerciales o marcas comerciales registradas de HID Global en los Estados Unidos y/u otros países. Fargo y el logotipo de HID son marcas comerciales o marcas comerciales registradas de Fargo Electronics, Inc. en los Estados Unidos y/u otros países. Todas las demás marcas comerciales, marcas de servicio y nombres de productos y servicios son marcas comerciales o marcas comerciales registradas de sus respectivos propietarios. SLI 308-Rev08B

Sede Corporativa Norteamérica
 15370 Barranca Pkwy
 Irvine, CA 92618
 EE.UU.
 Tel.: 1 800 237 7769
 Tel.: +1 949 732 2000
 Fax: +1 949 732 2360

Card Issuance Center of Excellence
 6533 Flying Cloud Drive
 Eden Prairie, MN 55344
 EE.UU.
 Tel.: 1 800 459 5636
 Tel.: +1 952 941 9470
 Fax: +1 952 941 7836

Asia-Pacífico
 19/F 625 King's Road
 North Point
 Island East
 Hong Kong
 Tel.: +852 3160 9800
 Fax: +852 3160 4809

Latinoamérica
 Circunvalación Ote. #201 B
 Despacho 2
 Col. Jardines del Moral
 León 37160, Gto.
 México
 Tel.: +52 477 779 1492
 Fax: +52 477 779 1493

Europa, Medio Oriente y África
 Haverhill Business Park
 Phoenix Road
 Haverhill, Suffolk
 CB9 7AE
 Inglaterra
 Tel.: +44 1440 714 850
 Fax: +44 1440 714 840