

Asure ID® 7

Software de personalização de cartões

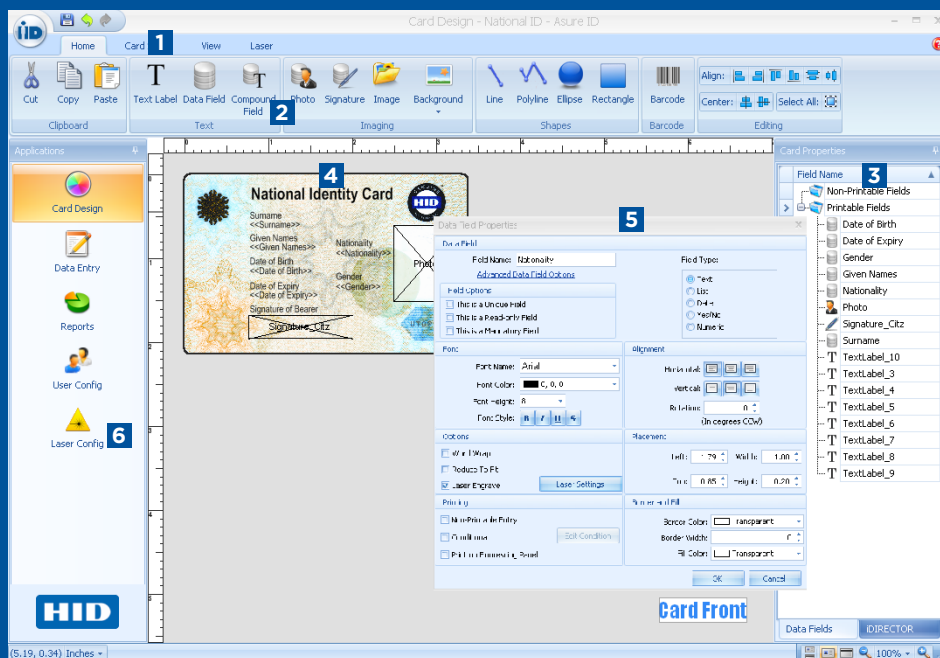

FERRAMENTAS AO ALCANCE DOS DEDOS

Os engenheiros de software da HID Global trabalharam em parceria com os especialistas em facilidade de utilização para assegurar ao Asure ID 7 uma interface altamente produtiva.

- 1 A navegação por guias separa funções como o design de cartões e a entrada de dados em guias sempre presentes e clicáveis.
- 2 Faixas com ferramentas colocam elementos usados frequentemente (como campos de dados, códigos de barra e fotos) em grupos lógicos facilmente alcançáveis.
- 3 Janelas de opções simplificam o espaço de trabalho ao esconder atributos dos modelos até que estes necessitem ser acessados.
- 4 A exibição WYSIWYG ajuda a garantir um design preciso ao mostrar exatamente como um cartão será impresso, incluindo posições de dados.
- 5 Caixas de diálogo de propriedades colocam atributos de objetos (como cor ou posição) em uma janela flutuante que pode ser acessada e depois ocultada.
- 6 O módulo de configuração de laser permite configuração e manutenção simplificadas de objetos gravados a laser.

O software de personalização de cartões que você sempre quis.

O Asure ID 7 traz uma abordagem nova ao design e produção eficientes de cartões de identificação personalizados.

Os vários anos de experiência e o acúmulo de conhecimento da HID Global, combinados à utilização de práticas recomendadas para o desenvolvimento de novas ferramentas para o usuário, fizeram com que o Asure ID 7 fosse desenvolvido na plataforma Microsoft .NET para maior estabilidade e interoperabilidade.

Se você está acostumado com as versões anteriores do Asure ID, você vai adorar o Asure ID 7. A atualização é fácil; o Asure ID 7 tem ferramentas integradas para importação dos seus modelos e banco de dados de outras versões do Asure ID.

América do Norte: +1 949 732 2000 • Ligação Gratuita: 1 800 237 7769
Europa, Oriente Médio, África: +44 1440 714 850
Ásia Pacífico: +852 3160 9800 • América Latina: +52 55 5081 1650

© 2014 HID Global Corporation/ASSA ABLOY AB. Todos os direitos reservados. HID, HID Global, o logotipo HID Blue Brick, o Chain Design, Asure ID e FARGO são marcas comerciais ou registradas da HID Global ou de seus licenciados/fornecedores nos Estados Unidos e em outros países e não podem ser usados sem permissão. Todas as outras marcas comerciais, marcas de serviços e nomes de produtos e serviços são marcas comerciais ou marcas registradas de seus respectivos proprietários.

2014-02-18-hid-asureid-card-software-br-en PLT-01928

An ASSA ABLOY Group brand

ASSA ABLOY



hidglobal.com

Asure ID[®] 7



Software de personalização de cartões



Tão intuitivo, rápido e eficiente,

que é difícil de acreditar que seja software de cartões de identificação.



Um único programa para todas as impressoras.

O Asure ID® 7 é compatível com impressoras de cartões de vários fabricantes. A simples mudança para o Asure ID 7 será um upgrade para um sistema de produção de cartões de identificação muito mais fácil, eficiente e eficaz, fazendo com que você possa estender o investimento atual em hardware.



Ferramentas poderosas em um pacote de fácil utilização.

O Asure ID 7 muda os paradigmas de aparência, desempenho e interatividade do software de personalização de cartões de identificação. Uma nova interface de usuário e processos simplificados facilitam muito o design de modelos e a entrada de dados. Por trás da interface de simples utilização, o Asure ID 7 possui alta produtividade com ferramentas e recursos capazes de suportar as mais sofisticadas aplicações de cartões de identificação. Seja você um novato no assunto ou usuário experiente o Asure 7 o ajudará a desenhar e produzir cartões de identificação e outras credenciais seguras com facilidade e eficiência sem precedentes.

A produtividade nunca foi tão atraente.

Se você usou a última versão do Microsoft® Office ou Windows® 8, a interface do Asure ID 7 terá uma aparência familiar - porque se baseia no conceito de fitas (ribbons) da Microsoft. A navegação por guias com ferramentas convenientes e janelas de opções fazem do Asure ID 7 um verdadeiro prazer. O que poderia ser mais fácil ou econômico do que ensinar alguém a usar um novo aplicativo com uma interface já conhecida?

A nova interface de usuário do Asure ID 7 oferece muito mais do que uma boa aparência. Ela proporciona um aumento dramático de velocidade no processo de design e introdução

de dados de titulares em cartões. Tudo que você precisa para criar e preencher um cartão está bem na sua frente e tarefas de rotina podem ser feitas com alguns cliques no mouse. É muito fácil capturar ou carregar uma foto ou adicionar uma assinatura digitalizada. Um centro de entrada de dados com campos configuráveis em tela permite que os usuários configurem uma sequência de entrada de dados eficiente independentemente da forma que os dados aparecem no cartão ou estão estruturados no banco de dados.

Bancos de dados desmistificados.

Para vários usuários, o banco de dados interno do Asure ID 7 é tudo o que precisam para armazenar modelos de cartões e informações dos titulares. Mas com o Live Link, também é possível imprimir dados de cartões de bancos de dados externos como RH, segurança ou ERP. Além disso, o Live Link possibilita aos administradores vincular fotos diretamente de uma pasta local, aprimorando a conveniência e flexibilidade do Asure ID 7. O Assistente Live Link permite troca de dados em tempo real com apenas alguns cliques.

No momento da impressão, o Live Link acessa e fornece os dados que preencherão os campos de dados externos em cada cartão.

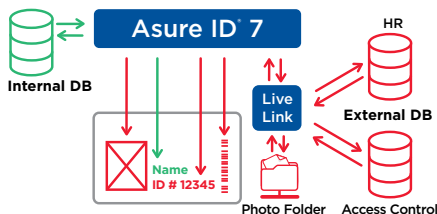

A transferência de dados em tempo real do Live Link permite inserir as informações do titular do cartão utilizando dados de fontes internas e externas no mesmo cartão. O Live Link Wizard simplifica a conexão com vários bancos de dados externos.

As buscas ficaram rápidas e fáceis.

Em situações em que o tempo é importante, a opção de busca Quick Filter possibilita pesquisas rápidas com termos genéricos em qualquer campo do banco de dados ativo. A função Global Find estende esta conveniência a todos os bancos de dados e modelos vinculados e administrados com o Asure ID 7, fornecendo uma poderosa ferramenta para ambientes corporativos e de emissão de cartões.

Entrada de dados aprimorada.

Além do design de cartões e conectividade com banco de dados simplificados, o Asure ID 7 também proporciona uma maneira fácil e eficiente de inserir milhares de registros de titulares de cartões no banco de dados. Além de oferecer várias visualizações padrão para a criação de registros - com a visualização em tabelas, carrossel ou registro único - o Centro de Entrada de Dados configurável permite a você controlar como os dados serão sequenciados e inseridos, ampliando expressivamente a velocidade e o rendimento do registro de titulares de cartões.

Edição e administração de dados facilitada.

Para a administração de grandes bancos de dados, o DataView pode ser usado para edição e administração independentes do design de cartões, permitindo aos usuários definir e alternar entre diferentes designs para cada registro.

As tarefas cotidianas são simplificadas.

Para capacitar os usuários para suas tarefas cotidianas, o Asure ID 7 oferece vários recursos como cancelamento de cartão, contador de impressão e relatórios, associação de impressora a modelos, carregamento do último modelo usado na inicialização e muito mais.

Faz tanto tarefas simples quanto complexas.

O Asure ID 7 é oferecido em quatro edições com níveis crescentes de sofisticação. Portanto, o Asure ID 7 é uma excelente opção tanto para a criação de cartões de identificação simples quanto para a emissão de credenciais de cartões inteligentes altamente seguros.

O Asure ID 7 Solo™ proporciona uma experiência de usuário aprimorada para design de cartões de identificação com foto e entrada de dados. Os campos de dados dos cartões podem ser preenchidos a partir do banco de dados interno Microsoft Access™.

O Asure ID 7 Express™ adiciona novos recursos, campos de dados compostos, impressão em lote e regras condicionais de design e impressão. Ele pode conectar-se a um banco de dados Microsoft externo e limitar acesso aos módulos dentro do Asure ID por meio da utilização de direitos de acesso determinados por funções.

O Asure ID 7 Enterprise™ oferece conectividade estendida com bancos de dados e recursos de operação em rede para emissão de cartões em nível empresarial. Ele é compatível com bancos de dados Microsoft Access e SQL e permite importar dados ODBC. A versão Enterprise pode trabalhar com várias tabelas de um mesmo banco de dados.

O Asure ID 7 Exchange™ foi projetado para as mais sofisticadas aplicações de credenciais seguras. Ele adiciona compatibilidade com bancos de dados Oracle, MySQL, LDAP e DVTel™ e trabalha com várias tabelas dentro de vários bancos de dados. Seu módulo de codificação e administração iDIRECTOR™ aprimora a implantação e desenvolvimento de cartões inteligentes. O iDIRECTOR administra a

memória dos cartões, carrega vários aplicativos e personaliza graficamente os cartões em um processo totalmente integrado. O suporte à plataforma de codificação aberta iCLASS SE permite segurança ponto a ponto e a flexibilidade das credenciais de solução de controle de acesso físico (PACS). Por exemplo, a emissão para uma impressora de cartões FARGO com codificador iCLASS SE integrado permite a criação, codificação (leitura/gravação), e administração das credenciais PACS no próprio local, agilizando os processos de solicitação, controle de estoques e emissão. Além do suporte a iCLASS SE e HID PROX, o iDIRECTOR é compatível com vários outros tipos de cartão.

O software Asure ID Exchange Card Issuance da HID e seu kit de desenvolvimento (SDK) associado trazem um módulo intuitivo de configuração de laser para configuração e manutenção simplificadas da impressora/gravador a laser HDP8500LE.

A interface intuitiva do módulo de configuração a laser permite o gerenciamento dos elementos de segurança visuais e de dados que serão impressos, codificados e gravados em uma credencial - em um modelo de cartão unificado. O Asure ID faz com que os usuários não tenham o trabalho de configurar dois modelos de cartão em aplicativos distintos - um para gravação a laser e outro para impressão/codificação/laminação. Com o modelo unificado, o tempo para emissão de credenciais de segurança é bastante reduzido.

Mais do que fácil. Mais do que simples.

A vantagem mais surpreendente do Asure ID 7 é sua natureza intuitiva. Ferramentas e processos foram tão cuidadosamente projetados que o Asure ID 7 parece prever a sua necessidade seguinte. Se você deseja uma personalização de cartões mais produtiva, você precisa do software que transforma facilidade e simplicidade em algo mais: Asure ID 7.

Para mais informações, consulte o seu revendedor HID Global ou visite:

hidglobal.com/idsoftware



CARACTERÍSTICAS GERAIS	SOLO	EXPRESS	ENTERPRISE	EXCHANGE
Suporte a sistemas operacionais: Windows® XP/Vista®/7/8 incluindo tablets Windows 8 Pro	■	■	■	■
Idiomas: inglês, francês, alemão, espanhol, russo, português (Brasil), chinês simplificado, tailandês, indonésio, árabe, turco e checo	■	■	■	■
Microsoft® Access® (2000 e 2003)	Native	Native / Live Link™	Native / Live Link	Native / Live Link
Acesso por senha com privilégios de usuário configuráveis		■	■	■
Microsoft® SQL Server® (2000, 2005 e 2008)			Native / Live Link	Native / Live Link
DVTEL®			■	■
Operação em rede possível ⁶			■	■
MySQL® (versão 5)				Live Link
Oracle® (9i e 11g)				Native / Live Link
Microsoft Active Directory/LDAP				■
DESIGN DE CARTÕES				
Modelos de design frente e verso	■	■	■	■
Campo para adicionar texto (variável e estático)	■	■	■	■
Campos para adicionar fotos	■	■	■	■
Importação de imagens (por ex., logos e imagens)	■	■	■	■
Adicionar código de barras linear	■	■	■	■
Adicionar tarja magnética	■	■	■	■
Suporte a painéis fluorescentes (F-Panel)	■	■	■	■
Vários tamanhos de cartões	Apenas CR-80	■	■	■
Campos para adicionar dados	8	Ilimitado	Ilimitado	Ilimitado
Campo para adicionar dados compostos		■	■	■
Adicionar assinaturas		■	■	■
Adicionar códigos de barras 2D (PDF417, QR Code e Datastripe)		■	■	■
Definir regras condicionais de design e impressão		■	■	■
Codificação e gerenciamento de cartões inteligentes (iDIRECTOR®)				■
Credenciais do Programa de Controle de Acesso (ex.: iCLASS SE)				■ ⁷
Adicionar campos de fotos, dados e texto gravado a laser				■ ²
ENTRADA DE DADOS				
Captura de foto integrada (TWIN, DirectShow® e WIA)	■	■	■	■
Gravação e pesquisa de registros	200	■ ³	Ilimitado	Ilimitado
Global Find		■	■	■
Captura de assinatura integrada		■	■	■
Impressão por folhas ou lote		■	■	■
Relatórios (padrão e customizados)		■	■	■
Exportação de relatórios		■	■	■
Importação/exportação ODBC		Importação	■	■
Live Link (troca de dados em tempo real) ⁴		Banco de Dados único/tabela única	BD único/Várias tabelas	Vários BDs/Várias tabelas
Conectividade para visualização de banco de dados			■	■
Exportação/importação educacionais (CD com fotos de estudantes) ⁵			Opcional ⁵	Opcional ⁵
PLANOS DE PROTEÇÃO ASURE ID				
Atualizações gratuitas	■	■	■	■
Pacotes de suporte anuais/para vários anos	Opcional	Opcional	Opcional	Opcional

O ASURE ID® ATENDE AS NECESSIDADES DE CARTÕES PARA:

- Identificação em grandes empresas
- Carteira de Identidade
- Carteira de motorista
- Governo/exército
- Governo municipal e estadual
- Assistência médica
- Universidades
- Eventos



Compatível com tablets Windows 8 Pro

A HID GLOBAL É LÍDER EM SOLUÇÕES DE IDENTIFICAÇÃO SEGURA.

O Asure ID é apenas parte de um sistema integrado completo para emissão, gerenciamento e autenticação de cartões de identificados seguros. O seu revendedor HID Global pode personalizar um sistema de identidades seguras usando componentes HID amplamente comprovados, incluindo:

- Impressoras/codificadoras FARGO de cartões de identificação
- Cartões, fitas, filmes e sobrelaminados
- Serviços de produção de cartões de identificação
- Leitores HID de cartões com e sem contato, incluindo leitores de cartões inteligentes iCLASS®

Os requisitos mínimos de sistema sugeridos para o Asure ID 7 são:

- Processador de 1 gigahertz (GHz) ou mais rápido
- 1 gigabyte (GB) de RAM
- 1 GB disponível no disco rígido

Download gratuito da versão de teste disponível em:
hidglobal.com/asureid

¹ Administre e controle os formatos dos cartões de acesso, cartões inteligentes e aplicativos de cartões.

² Disponível quando usado junto com a FARGO® HDP8500LE.

³ Limitações de armazenagem com base no MS Access.

⁴ Troca de dados bidirecional com bancos de dados e aplicativos de terceiros.

⁵ Compra adicional.

⁶ Licenças do site Asure ID permitem o compartilhamento de informações de bancos de dados em várias estações de trabalho.

⁷ iCLASS® Standard/SE/SR/Seos, MIFARE DESFire® EV1, HID Prox.