

โซลูชันการกำหนดรูปแบบเฉพาะตัวของบัตร

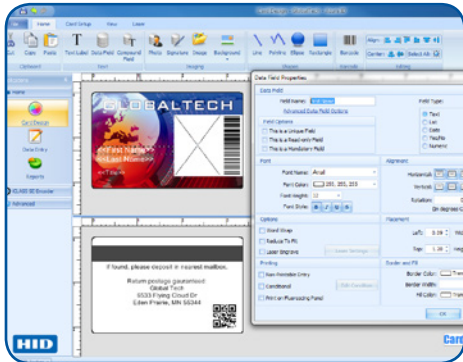

ASURE ID® 7 มาถึงแล้ว

- อินเทอร์เฟซที่เป็นมิตรและเข้าใจง่าย – ยกระดับส่วนติดต่อผู้ใช้ ทำให้การออกแบบบัตรประจำตัวพร้อมรูปถ่ายและการป้อนข้อมูลเป็นเรื่องง่ายดาย
- เลือกแหล่งข้อมูลของคุณ – พิมพ์บัตรจากบันทึกที่เก็บไว้ในฐานข้อมูลภายในของ Asure ID ได้อย่างง่ายดาย หรือคุณสามารถใช้ Live Link คุณสมบัติการแลกเปลี่ยนข้อมูลแบบเรียลไทม์ของเราเพื่อแชร์ข้อมูลโดยตรงระหว่างเวิร์กสแตชันหลายเครื่องจากฐานข้อมูลทรัพยากรบุคคล การรักษาค่าความปลอดภัย หรือระบบ ERP ของเครือข่ายของคุณ
- กำหนดรูปแบบรายงาน และส่งมอบอย่างปลอดภัย – เพิ่มเดิมจากคุณสมบัติมาตรฐาน ทั้งรายงานแบบพร้อมอ่าน จัดการข้อมูลด้วยการกรอง จัดเรียง และจัดกลุ่มข้อมูล กำหนดค่าและบันทึกในรายงานแบบกำหนดเองได้ง่ายอย่างไม่เคยเป็นมาก่อน ด้วยสิทธิพิเศษในการทำรายงานที่กำหนดได้ตลอดจนการปกป้องด้วยรหัสผ่านตลอดทั้งแอปพลิเคชัน ทำให้ Asure ID Enterprise ช่วยยกระดับการรักษาความปลอดภัยให้กับข้อมูล ID ของคุณ

เครื่องมือที่ปลายนิ้วของคุณ

- ทำงานแบบมัลติทาสก์ด้วยการเปิดดูแบบแท็บ และสลับระหว่างการออกแบบบัตรกับการป้อนข้อมูลได้ง่าย และจัดการแต่ละส่วนอย่างเป็นอิสระจากกัน
- แถบเครื่องมือจะนำส่วนประกอบที่ใช้บ่อยมาจัดไว้ตามลำดับที่เหมาะสม
- ทำให้พื้นที่ทำงานเป็นระเบียบร้อย โดยการซ่อนสีและคุณลักษณะจนกว่าจะมีความจำเป็นต้องใช้ โดยใช้พาเลทควบคุมแบบลอยตัว
- การแสดงผลแบบเห็นอย่างไรก็ได้ อย่างนั้น (What You See Is What You Get) จะช่วยให้การออกแบบบัตรมีความแม่นยำโดยการแสดงเห็นตามจริงว่าบัตรนั้นจะพิมพ์ออกมาเป็นอย่างไร รวมทั้งสัญลักษณ์แทนที่ของข้อมูลด้วย

ประสิทธิภาพพิมพ์พร้อมรูปสัญลักษณ์ที่สวยงาม

Asure ID 7 เปลี่ยนแปลงแนวคิดพื้นฐานของซอฟต์แวร์กำหนดรูปแบบเฉพาะของบัตร ID ทั้งในด้านรูปสัญลักษณ์ สัมผัส และการทำงาน ส่วนติดต่อผู้ใช้ใหม่และกระบวนการทำงานที่ง่ายขึ้น ทำให้การออกแบบแม่แบบบัตร ID และการป้อนข้อมูลทำได้ง่ายขึ้นอย่างยิ่ง ด้วย Asure ID คุณมีทุกสิ่งที่จำเป็นเพื่อจะออกแบบและสร้างบัตร ทำให้คุณสามารถดำเนินการจากการออกแบบบัตรไปยังการป้อนข้อมูล และไปจนถึงการพิมพ์และการออกรายงานได้อย่างราบรื่น

การทำงานประจำวันจะทำได้ง่ายขึ้น

และงานรูทีนสามารถทำได้โดยการคลิกเมาส์เพียงไม่กี่ครั้งเท่านั้น การถ่ายภาพหรือโหลดภาพ การยกเลิกบัตรหรือการกำหนดคาน์เตอร์เครื่องพิมพ์สามารถทำได้ในเวลาเบ็ดเตล็ด และคุณสามารถจัดการเขตข้อมูลบนบัตรได้โดยตรงจากฐานข้อมูล Microsoft® Access® ภายนอกตัว หรือใช้ Live Link เชื่อมต่อกับ Microsoft® SQL Server® ผ่านทางเครือข่าย คุณสมบัติที่ใช้บ่อยเหล่านี้และคุณสมบัติอื่นๆ ล้วนสามารถเข้าถึงได้ง่ายผ่านแถบเครื่องมือสไตล์ “ริบบอน” ของ Microsoft

คุณสมบัติมาตรฐาน:

Asure ID จะ “จดจำ” ด้วยการโหลดแม่แบบและรายงานที่ใช้ล่าสุดเมื่อเริ่มโปรแกรม และยังจำอีกด้วยหรือให้สิทธิ์ในการเข้าถึงโมดูลและแม่แบบ Asure

ID ที่กำหนดผ่านทางการกำหนดสิทธิ์ผู้ใช้ชั้นสูง

Quick Filter การค้นหาด้วยสัญลักษณ์แทน ในเขตข้อมูลใดๆ ในฐานข้อมูล **Global Find** ขยายความสะดวกนี้ไปสู่ฐานข้อมูลและแม่แบบที่เชื่อมต่อกันอยู่

Auto-Enhance บันทึกภาพถ่ายเพียงแค่คลิกปุ่มเดียว

คุณลักษณะเพิ่มเติม

SIF Agent ส่วนเสริมที่เป็นทางเลือก ทำให้ Asure ID Enterprise สอดคล้องตามมาตรฐาน Schools Interoperability Framework (SIF) ทำให้สามารถแชร์ข้อมูลและกำจัดการป้อนข้อมูลซ้ำซ้อนและความไม่สอดคล้องกันกับโรงเรียนและเขตพื้นที่ที่รองรับมาตรฐาน SIF อื่นๆ ได้

Asure ID Enterprise ขยายการเชื่อมต่อฐานข้อมูลและเครือข่ายสำหรับการออกแบบบัตรระดับองค์กร พร้อมด้วยการสนับสนุน Microsoft Access และ SQL databases และการนำเข้าข้อมูล ODBC เมื่อคุณต้องการขยายระบบเพื่อรองรับบัตรเทคโนโลยีคุณเพียงแค่อัปเกรดเป็น Asure ID Exchange เพื่อเพิ่มคุณลักษณะและฟังก์ชันการทำงาน

ข้อกำหนดเฉพาะ



GENERAL	SOLO	EXPRESS	ENTERPRISE	EXCHANGE
ระบบปฏิบัติการที่สนับสนุน: Windows® 7/8.1/10 รวมทั้ง Windows Pro Tablets	■	■	■	■
ภาษาที่สนับสนุน: อังกฤษ, ฝรั่งเศส, เยอรมัน, สเปน, รัสเซีย, โปรตุเกส (บราซิล), อิตาลี, ญี่ปุ่น, เกาหลี, จีน, ไทย, อินโดนีเซีย, อาหรับ, ตุรกี และเช็ก	■	■	■	■
Microsoft® Access® (2000, 2002, & 2003)	Native	Native / Live Link™	Native / Live Link	Native / Live Link
การเข้ารหัสด้วยวิธีการใช้ที่กำหนดได้ และการเข้าถึงแบบบัตร		■	■	■
Microsoft® SQL Server® (2000, 2005, 2008, 2012, & 2014)			Native / Live Link	Native / Live Link
สามารถเชื่อมต่อเครือข่าย*			■	■
MySQL® (เวอร์ชัน 5)				Live Link
Oracle® (9i & 11g)				Native / Live Link
Microsoft Active Directory/LDAP				(อ่านอย่างเดียว)
การออกแบบบัตร				
การออกแบบแม่แบบสองหน้า	■	■	■	■
เพิ่มเขตข้อมูลตัวอักษร (ตัวแปรและสถิติ)	■	■	■	■
เพิ่มเขตข้อมูลภาพถ่าย	■	■	■	■
นำเข้ารูปภาพ (เช่น โลโก้และกราฟิก)	■	■	■	■
เพิ่มบาร์โค้ดแบบแท่ง	■	■	■	■
เพิ่มแถบแม่เหล็ก	■	■	■	■
สนับสนุนแผงเรืองแสง (F-Panel)	■	■	■	■
บัตรหลายขนาด	CR-80 เท่านั้น	■	■	■
เพิ่มเขตข้อมูล	8	ไม่จำกัด	ไม่จำกัด	ไม่จำกัด
เพิ่มเขตข้อมูลแบบประกอบ	■	■	■	■
รวมการจับภาพลายมือเชิง	■	■	■	■
รวมการลงทะเบียนลายนิ้วมือ Lumidigm	■	■	■	■
แท็บเล็ต 2D (PDF417, QR Code, & Datastripe)	■	■	■	■
กำหนดกฎการออกแบบและการพิมพ์แบบมีเงื่อนไข	■	■	■	■
การเข้ารหัสและการจัดการสมาร์ตการ์ด (MDIRECTOR®)				■
ข้อมูลประจำตัวสำหรับควบคุมการเข้าถึงโปรแกรม (การสนับสนุน iCLASS SE® Encoder)				■ ¹
เพิ่มการสลับข้อความ ข้อมูล และภาพถ่ายด้วยเลเซอร์				■ ²
การบ่อนข้อมูล				
รวมการจับภาพพร้อมการปรับปรุงอัตโนมัติ (TWAIN, DirectShow® & WIA)	■	■	■	■
บันทึกและค้นหาข้อมูลบันทึก	200	■ ³	ไม่จำกัด	ไม่จำกัด
บันทึกภาพไปยังไฟล์เตอร์	■	ตัวเลือกการตั้งชื่อแบบกำหนดเอง	ตัวเลือกการตั้งชื่อแบบกำหนดเอง	ตัวเลือกการตั้งชื่อแบบกำหนดเอง
Global Find	■	■	■	■
รวมการจับภาพลายมือเชิง	■	■	■	■
การพิมพ์เป็นชุดและเป็นหน้ากระดาษ	■	■	■	■
รายงาน (มาตรฐานและกำหนดเอง)	■	■	■	■
ส่งออกรายงาน	■	■	■	■
นำเข้า/ส่งออกไฟล์ Microsoft Excel และไฟล์ข้อความ	■	■	■	■
นำเข้า/ส่งออก ODBC		นำเข้า	■	■
Live Link (การแลกเปลี่ยนข้อมูลเรียลไทม์) ⁴		ฐานข้อมูลเดียว/ตารางเดียว	ฐานข้อมูลเดียว/หลายตาราง	หลายฐานข้อมูล/หลายตาราง
การเชื่อมต่อนุมงฐานข้อมูล			■	■
นำเข้า/ส่งออกข้อมูลการศึกษา (ซึ่ภาพถ่ายนักเรียน) ⁵			ทางเลือก ⁶	ทางเลือก ⁶
รวมระบบ Physical Access Control (ลงทะเบียนข้อมูลประจำตัวในระบบ PACS)				ทางเลือก ⁶
ASURE ID PROTECT PLANS				
อัปเดตฟรี	■	■	■	■
แพ็คเกจการสนับสนุนรายปี / หลายปี	ทางเลือก	ทางเลือก	ทางเลือก	ทางเลือก

ASURE ID® ตอบสนองความต้องการการใช้งานบัตรของ:

- บริษัทขนาดใหญ่
- โครงการ บัตรประชาชน
- ใบขับขี่
- รัฐบาล/ การทหาร
- รัฐบาล และเทศบาลท้องถิ่น
- สาธารณสุข
- การศึกษา



สนับสนุน Windows® Pro Tablets

HID GLOBAL® เป็นผู้นำโซลูชันสำหรับส่งมอบบัตรประจำตัวที่มีระบบรักษาความปลอดภัย

Asure ID เป็นเพียงส่วนหนึ่งของระบบบูรณาการที่สมบูรณ์แบบสำเร็จรูปสำหรับการออกบัตร จัดการ และพิสูจน์ตัวตนจริงของบัตร ID หรือระบบรักษาความปลอดภัย ตัวแทนจำหน่าย HID Global ของคุณสามารถกำหนดการออกแบบระบบบัตรประจำตัวที่มีการรักษาความปลอดภัย ที่ใช้ซึ่งประกอบระบบ HID ที่ได้รับการพิสูจน์แล้ว รวมถึง

- เครื่องพิมพ์บัตรสำหรับบัตรประจำตัว FARGO®
- บัตร ระบายสี พิมพ์ และสแกนลายนิ้วมือ
- บริการผลิตบัตร ID
- เครื่องอ่านบัตร HID ระบบสัมผัส และระบบไร้สัมผัส รวมทั้งเครื่องอ่านบัตรสมาร์ตการ์ด iCLASS®
- เซนเซอร์อ่านลายนิ้วมือ Lumidigm

ข้อกำหนดขั้นต่ำของระบบที่แนะนำสำหรับ Asure ID 7 คือ:

- หน่วยประมวลผล 1 GHz หรือสูงกว่า
- แรม 1 GB
- พื้นที่ว่างในฮาร์ดดิสก์ 1 GB

ดาวน์โหลดรุ่นทดลองฟรีได้จาก

hidglobal.com/asureid

hidglobal.com

อเมริกาเหนือ: +1 512 776 9000
โทรฟรี: 1 800 237 7769
ยุโรป, ตะวันออกกลาง, แอฟริกา: +44 1440 714 850
เอเชียแปซิฟิก: +852 3160 9800
ลาตินอเมริกา: +52 55 5081 1650

© 2016 HID Global Corporation/ASSA ABLOY AB สงวนลิขสิทธิ์ HID, HID Global, คราซึ่สัญลักษณ์ของ HID Blue Brick, Chain Design, Asure ID หรือ FARGO เป็นเครื่องหมายการค้าหรือเครื่องหมายการค้าจดทะเบียนของ HID Global หรือผู้ถืออนุญาตนัดผู้จำหน่าย ในประเทศสหรัฐอเมริกาหรือทวีปแอฟริกา และจะคงไม่นำไปใช้โดยไม่มีอนุญาตนัดผู้จำหน่ายหรือเครื่องหมายการค้าหรือผลิตภัณฑ์ของ HID Global หรือผู้จำหน่ายอื่น ๆ ทั้งหมด เป็นเครื่องหมายการค้าหรือเครื่องหมายการค้าจดทะเบียนของเจ้าของรายนั้นๆ
2016-01-18-hid-asureid-enterprise-software-ds-th PLT-03198

¹ จัดการและควบคุมรูปแบบการเข้าถึงด้วยบัตรสมาร์ตการ์ดและแอปพลิเคชันบัตร
² มีเมื่อใช้กับ FARGO® HDP8500LE
³ จำกัดการจัดเก็บข้อมูลขึ้นอยู่กับ Microsoft Access.
⁴ การแลกเปลี่ยนข้อมูลแบบสองทางกับฐานข้อมูลและแอปพลิเคชันบุคคลที่สาม
⁵ ชื่อเพิ่มเติม
⁶ ใบอนุญาตใช้ของ Asure ID ทำให้สามารถแชร์ข้อมูลของฐานข้อมูลเครือข่ายได้กับเวิร์กสเตชันหลายเครื่อง
⁷ iCLASS® Standard/SE/SR/Seos®, MIFARE DESFire® EV1, HID Prox
⁸ อัปเดตฟรีไม่รวมถึงการออกผลิตภัณฑ์หลัก