

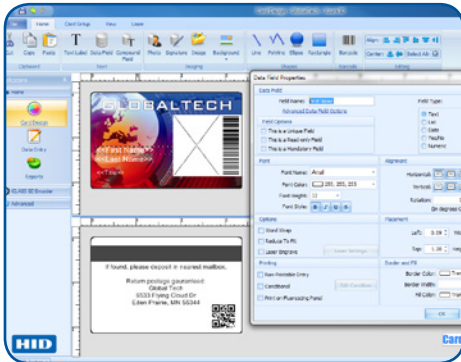

卡个性化定制软件

EXCHANGE



尽在 ASURE ID® 7。

- 友好而直观的界面- 优化的用户体验让带照片 ID 卡的设计和录入变得轻而易举。
- 选择你所需的数据源 - 通过 Asure ID 内部数据库中储存的记录轻松制卡。您还可以利用我们的实时数据交换 Live Link 功能，在同一个网络环境中多个工作站之间直接分享网络的 HR、安防或 ERP 数据库中的数据，我们新增了对 Oracle®、MySQL、LDAP 和 Microsoft® SQL Server 数据库的支持。iDIRECTOR®
- - 针对最复杂的安全凭证应用设计，您可以通过此编码模块改进智能卡的开发和部署。iDIRECTOR 通过一个无缝流程即可管理卡的内存、加载多个智能卡应用以及为 iCLASS® Seos® 等智能卡定制个性化外观。

实用工具，触手可及。

- 标签式多任务导航，可轻松在卡片设计和数据录入之间切换，单独管理，互不干扰。
- 工具栏中按逻辑顺序列出了常用的组件。
- 通过隐藏颜色和属性工具（在需要时可轻松调出）并使用弹出式控制调色板，让工作区域整洁有序。
- “所见即所得”显示屏可准确显示如何将如何印制卡片，包括数据占位符，有助于确保卡片设计的精确性。

前所未有的高生产效率。

Asure ID 7 改变了 ID 卡个性化制卡软件的传统外观样式、客户体验感和执行方式。全新的用户界面和简化的流程让 ID 卡模板设计和数据录入变得轻而易举。Asure ID 为您提供卡片设计和数据录入所需的全部功能，让您可以快速地从卡片设计、数据录入进入到印制和报告阶段。

日常工作变得非常容易。

只需点击几次鼠标即可执行日常工作。轻松截取或加载照片、使卡片失效或设置打印计数器。您还可以利用 Live Link 连接多个外部数据源。所有常用功能都能够从设计灵感源于 Microsoft “功能区”的工具栏中轻松打开。

标准功能：

Asure ID 具有“记忆”功能，会自动加载上次使用的模板和报告，同时还能通过高级用户定义的权限限制或授予特定 Asure ID 模块和模板的访问权限。

Quick Filter（快速筛选）通配符可以在数据库中搜索任何字段

Global Find（全局查找）功能将这种便利扩展到所有关联的数据库和模板。

只需点击一个按钮即可 Auto-Enhance（自动增强）记录照片。Asu

ID Exchange 的功能：

iCLASS® SE 开放式编码平台支持为物理安全访问控制解决方案 (PACS) 凭证实现了端到端的安全性、控制以及灵活性。向 FARGO® 印卡机嵌入 iCLASS SE 编码器允许您现场创建、编码（读/写）和管理 PACS 凭证卡，简化了您的订购、库存管理和发卡流程。为了完善这套解决方案，可为 PACS 凭证管理选配直接通过 Asure ID 将卡数据输入 PACS 解决方案的功能。这还可以采用条码或磁条卡片元素。Asure ID 可与超过 25 种领先的门禁系统紧密集成。

Laser Configuration Module（激光配置模块）具有直观的界面，在一个统一的卡模板中即可管理要打印、编码和写入凭证中的数据 and 可视化

安全组件。安全传输自定义报告除了标配的即时查看报告功能以外，通过筛选、整理和分组使得数据管理变得前所未有的简单，而且还可以轻松地在报告中配置和储存数据。Asure ID Exchange 还将可定义的报告权限扩展至整个应用的密码保护，增强了 ID 卡数据的安全性。



概述	SOLO	EXPRESS	ENTERPRISE	EXCHANGE
支持的操作系统: Windows® 7/8/8.1/10, 包括 Windows Pro 平板电脑	■	■	■	■
支持的语言: 英语、法语、德语、西班牙语、韩语、葡萄牙语 (巴西)、意大利语、日语、韩语、简体中文、印度尼西亚语、阿拉伯语、土耳其语和捷克语	■	■	■	■
Microsoft® Access® (2000, 2002 和 2003) 可定义用户权限的密码登录和卡模板访问	Native	Native / Live Link™	Native / Live Link	Native / Live Link
Microsoft® SQL Server® (2000, 2005, 2008, 2012 和 2014)			Native / Live Link	Native / Live Link
Networkable ⁶			■	■
MySQL® (版本 5)				Live Link
Oracle® (9i & 11g)				Native / Live Link
Microsoft Active Directory/LDAP				(只读)
卡设计				
双面模板设计	■	■	■	■
添加文本字段 (可变文本和静态文本)	■	■	■	■
添加照片字段	■	■	■	■
导入图像 (例如徽标和图形)	■	■	■	■
添加一个线性条码	■	■	■	■
添加磁条	■	■	■	■
荧光面板 (F-Panel) 支持	■	■	■	■
多种卡片尺寸	仅 CR-80	■	■	■
添加数据字段	8	无限制	无限制	无限制
添加复合数据字段	■	■	■	■
集成签名采集功能	■	■	■	■
集成 Lumidigm 指纹注册功能	■	■	■	■
添加二维条码 (PDF417、QR 码和数据条码)	■	■	■	■
设定有条件的设计和印制规则	■	■	■	■
智能卡编码和管理 (DIRECTOR®) ⁷	■	■	■	■
门禁卡编程 (即 iCLASS SE® 编码器支持)	■	■	■	■ ⁷
添加激光刻印文本、数据和照片字段	■	■	■	■ ²
数据录入				
集成照片采集功能与自动增强功能 (TWAIN、DirectShow® 和 WIA)	■	■	■	■
储存和搜索记录	200 条	■ ³	无限制	无限制
储存照片至文件夹	■	自定义命名选项	自定义命名选项	自定义命名选项
全局查找	■	■	■	■
集成签名采集功能与自动增强功能	■	■	■	■
集成 Lumidigm 指纹注册功能	■	■	■	■
批量印制和单张打印	■	■	■	■
报告 (标准和自定义)	■	■	■	■
导出报告	■	■	■	■
Microsoft Excel 和文本文件导入/导出	■	■	■	■
ODBC 导入/导出	■	导入	■	■
Live Link (实时数据交换) ⁴	■	单数据库/单表格	单数据库/多表格	多数据库/多表格
数据库视图连接	■	■	■	■
教育信息导入/导出 (学生照片 CD) ⁵	■	■	可选项 ⁵	可选项 ⁵
门禁系统集成 (在 PACS 系统中注册凭证)	■	■	■	可选项 ⁵
ASURE ID 保护计划				
免费更新	■	■	■	■
年度/多年支持包 ⁸	可选	可选	可选	可选

¹管理和控制卡访问格式、智能卡和卡应用区。

²与 FARGO® HDP8500LE 配套使用时可用。

³存储量限制取决于 Microsoft Access。

⁴与第三方数据库和应用程序进行双向数据交换。

⁵需另外购买。

⁶Asure ID 授权许可证可允许在多个工作站上共享联网的数据库。

⁷iCLASS® Standard/SE/SR/Seos®, MIFARE DESFire® EV1, HID Prox。

⁸免费更新不适用于主要产品发布。

ASURE ID® 满足以下的卡应用需求:

- 大型企业
- 身份证件计划
- 驾照颁发机构
- 政府/军事机构
- 国家和地方政府
- 医疗机构
- 教育机构



支持
Windows® Pro 平板电脑

HID GLOBAL® 是全球安全身份识别解决方案的领导者。

Asure ID 只是全套集成发卡系统的一部分,用于安全身份证件卡的签发、管理和验证。HID Global 经销商可利用以下经过市场检验的 HID 组件为您定制设计安全身份识别系统:

- FARGO® ID 卡片打印机/编码器
- 卡、色带、转印膜和覆膜
- ID 卡生产服务
- HID 接触式和非接触式读卡器, 包括 iCLASS® 智能卡读卡器
- Lumidigm 指纹传感器

Asure ID 7 的建议最低系统配置为:

- 1 GHz 或更快的处理器
- 1 GB RAM
- 1 GB 可用硬盘空间

可访问以下页面下载免费版:

hidglobal.com/asureid

hidglobal.com

北美: +1 512 776 9000

免费电话: 1 800 237 7769

欧洲、中东、非洲: +44 1440 714 850

亚太地区: +852 3160 9800

拉丁美洲: +52 55 5081 1650

© 2016 HID Global Corporation/ASSA ABLOY AB. 保留所有权利。HID、HID Global、HID 蓝色方形标志、链条设计、Asure ID 以及 FARGO 均为 HID Global 或其许可方/供应商在美国或其他国家/地区的商标或注册商标, 未经允许不得使用。所有其他商标、服务标志以及产品或服务名是其各自所有者的商标或注册商标。2016-01-15-hid-asureid-exchange-software-ds-cn PLT-03156

An ASSA ABLOY group brand

ASSA ABLOY