

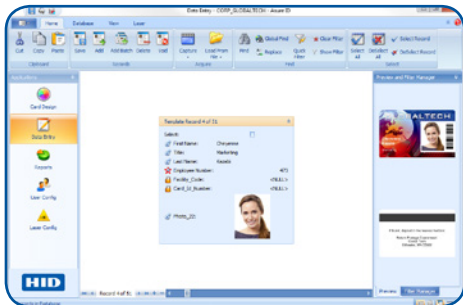

# Asure ID®

카드 개인화 소프트웨어

EXCHANGE



## ASURE ID® 7이 여기 있습니다.

- **사용하기 편하며 직관적인 인터페이스** - 개선된 사용자 환경으로 사진 ID 카드 디자인과 데이터 입력이 간편해집니다.
- **원본 선택** - Asure ID 내부의 데이터베이스에 저장된 기록에서 카드를 쉽게 인쇄할 수 있습니다. 또는 실시간 데이터 교환 기능인 Live Link(라이브 링크)를 통해 Oracle®, MySQL, LDAP 및 Microsoft® SQL을 추가하여 네트워크 HR 또는 ERP 데이터베이스에서 직접 여러 워크스테이션과 데이터를 공유할 수 있습니다.
- **iDIRECTOR®** - 가장 복잡한 보안 인증 애플리케이션을 위해 설계된 인코딩 모듈로, 스마트 카드 개발 및 활용의 개선도를 높일 수 있습니다. iDIRECTOR는 카드 메모리를 관리하고, 여러 개의 스마트 카드 애플리케이션을 로딩하며, iCLASS® Seos® 와 같은 스마트 카드를 한번의 프로세스 그래픽으로 개인화할 수 있습니다.

### 손가락으로 간단하게 사용할 수 있는 도구

- 내비게이션을 포함한 멀티 태스킹, 그리고 카드 디자인과 데이터 입력 사이를 손쉽게 전환하는 기능을 통해 모든 요소를 독립적으로 관리할 수 있습니다.
- 도구 모음은 자주 사용하는 요소를 논리적인 순서로 배열합니다.
- 필요할 때까지 색상과 속성을 숨기고 팝업 컨트롤 팔레트를 사용하여 작업 공간을 정리합니다.
- "What You See Is What You Get" 디스플레이 기능은 데이터의 플레이스 홀더를 포함하여 카드가 실제로 어떻게 인쇄되는지를 표시하여 정확한 카드 디자인을 할 수 있도록 지원합니다.

### 최고의 생산성을 나타냅니다.

Asure ID 7은 ID 카드 개인화 소프트웨어의 모양, 느낌, 그리고 성능의 패러다임을 바꿉니다. 현대적인 사용자 인터페이스와 단순화된 프로세스를 통해 ID 카드 템플릿 디자인과 데이터 입력이 매우 간편해졌습니다. Asure ID에는 원하는 디자인의 카드를 만들기 위한 모든 기능이 있기 때문에 카드 디자인부터 데이터의 입력, 인쇄 및 보고에 이르는 모든 과정을 원활하게 진행할 수 있습니다.

### 일상적인 작업이 쉬워집니다.

반복적인 작업은 몇 번의 마우스 클릭으로 해결할 수 있습니다. 사진을 캡처하거나 로드하고, 카드를 비우거나 인쇄 카운터를 설정하는 것이 매우 간편합니다. 그리고 Live Link를 사용하여 외부의 데이터 소스에 연결할 수도 있습니다. 이러한 기능과 그 밖의 자주 사용하는 기능은 Microsoft(마이크로소프트)의 리본 메뉴에서 영감을 얻은 도구 모음에서 쉽게 사용할 수 있습니다.

### 기본 기능:

Asure ID의 "기억" 기능은 고급 사용자 정의 권한을 통해 특정 Asure ID 모듈 및 템플릿에 대한 액세스를 제한하거나 허용하고, 마지막으로 사용된 템플릿과 보고서를 시작과 함께 자동으로 로딩합니다.

**빠른 필터** 기능으로 데이터베이스에 있는 모든 필드에 대해 무엇이든 검색할 수 있습니다. 글로벌로 찾기는 연결된 모든 데이터베이스 및 템플릿에서 편의성을 높여줍니다.

**자동 실행** 버튼을 클릭하면 사진이 저장됩니다.

### Asure ID Exchange 기능:

**iCLASS® SE 개방형 엔코더 플랫폼**은 물리적 출입관리 솔루션(PACS) 인증의 엔드 투 엔드 보안, 제어 및 유연성을 지원합니다. 내장형 iCLASS SE 인코더가 있는 FARGO® 카드 프린터로 발행하면 그 자리에서 바로 PACS 인증을 생성, 인코딩(읽기/쓰기) 및 관리할 수 있고, 주문, 인벤토리 관리 및 발행 프로세스를 간소화할 수 있습니다.

**레이저 구성 모듈**은 하나의 통합 카드 템플릿으로 인쇄, 인코딩 및 각인할 데이터와 시각적 보안 요소를 관리하는 직관적 인터페이스 기능이 있습니다.

**맞춤형 보고서, 안전한 제공** - 즉시 볼 수 있는 표준 보고서 이외에도 필터링, 정렬 및 그룹화로 원하는 보고서에 맞게 데이터를 간단히 구성하고 저장할 수 있습니다. Asure ID Exchange는 애플리케이션 전체 암호 보호까지 정의할 수 있는 보고 권한을 확장하여 ID 데이터의 보안을 강화합니다.



일반	SOLO	EXPRESS	ENTERPRISE	EXCHANGE
운영 시스템 지원: Windows® 7/8/8.1/10 (Windows Pro Tablets 포함)	■	■	■	■
언어 지원: 영어, 프랑스어, 독일어, 스페인어, 러시아어, 포르투갈어(브라질), 이탈리아어, 일본어, 한국어, 중국 간체, 태국어, 인도네시아어, 아랍어, 터키어 및 체코어	■	■	■	■
Microsoft® Access® (2000, 2002 및 2003)	Native	Native / Live Link™	Native / Live Link	Native / Live Link
사용자 정의 권한 및 카드 템플릿 액세스가 포함된 비밀번호 로그인		■	■	■
Microsoft® SQL Server® (2000, 2005, 2008, 2012, 2014, 2016, 및 2017)			Native / Live Link	Native / Live Link
Networkable®		■	■	■
MySQL® (Version 5)				Live Link
Oracle® (9i 및 11g)				Native / Live Link
Microsoft Active Directory/LDAP				(읽기만 가능)
<b>카드 디자인</b>				
양면 템플릿 디자인	■	■	■	■
텍스트 필드 추가(가변 및 고정)	■	■	■	■
사진 필드 추가	■	■	■	■
이미지 불러오기(예: 로고 및 그래픽)	■	■	■	■
선형 바코드 추가	■	■	■	■
마그네틱 띠 추가	■	■	■	■
형광 패널(F-패널) 지원	■	■	■	■
다양한 카드 크기	CR-80만 사용 가능	■	■	■
데이터 필드 추가	8	무제한	무제한	무제한
복합 데이터 필드 추가		■	■	■
통합 서명 캡처		■	■	■
통합 HID® Lumidigm® Fingerprint Enrollment (지원 모델: V302, V311 및 M321)			■	■
2D 바코드 추가(PDF417, QR코드 및 데이터스트림)		■	■	■
조건부 디자인 및 인쇄 규칙 설정		■	■	■
스마트카드 인코딩 및 관리(DIRECTOR®) <sup>1</sup>				■
프로그램 출력관리 자격 (예: iCLASS SE® Encoder 지원)				■ <sup>7</sup>
레이저 음각 텍스트, 데이터, 사진 필드 추가				■ <sup>2</sup>
<b>데이터 입력</b>				
자동 보정을 이용한 통합 사진 캡처 (TWAIN, DirectShow® 및 WIA)	■	■	■	■
저장 및 검색 기록	200	■ <sup>3</sup>	무제한	무제한
폴더에 사진 저장	■	이름 지정 옵션	이름 지정 옵션	이름 지정 옵션
글로벌로 찾기		■	■	■
통합 서명 캡처		■	■	■
통합 HID® Lumidigm® Fingerprint Enrollment		■	■	■
배치 및 시트 인쇄		■	■	■
보고서 (표준 및 맞춤)		■	■	■
보고서 내보내기		■	■	■
Microsoft Excel 및 텍스트 파일 불러오기/내보내기		■	■	■
ODBC 불러오기/내보내기		불러오기	■	■
Live Link (실시간 데이터 교환) <sup>4</sup>		단일 DB/단일 테이블	단일 DB/다중 테이블	다중 DB/다중 테이블
데이터베이스 뷰 연결성				■
<b>ASURE ID 보호 계획</b>				
무료 업데이트 <sup>5</sup>	■	■	■	■
연간 / 다년간 지원 패키지	선택사항	선택사항	선택사항	선택사항

<sup>1</sup> 카드 액세스 포맷, 스마트 카드 및 카드 애플리케이션 관리 및 제어.  
<sup>2</sup> FARGO® HDP8500LE 사용 시 가능.  
<sup>3</sup> Microsoft Access에 따른 스토리지 제한.

<sup>4</sup> 타사 데이터베이스 및 애플리케이션과 양방향 데이터 교환 가능.  
<sup>5</sup> 별도 구매.  
<sup>6</sup> Asure ID 사이트 라이선스로 여러 대의 워크스테이션에서 네트워크로 연결된 데이터베이스 정보를 공유할 수 있음.  
<sup>7</sup> iCLASS® Standard/SE/SR /Seos®, MIFARE DESFire® EV1, HID Prox.  
<sup>8</sup> 신제품 출시(major product releases)에는 무료 업데이트가 적용되지 않음.

ASURE ID는 다음과 같은 카드 응용 분야에 사용할 수 있습니다

- 대기업
- 주민등록증
- 운전면허증
- 정부/군
- 주/지방 정부
- 보건의료
- 교육



Windows® Pro Tablets 지원

HID GLOBAL®은 보안된 ID 제공을 위한 솔루션의 선두주자입니다.

ASURE ID는 보안된 ID의 발급, 관리 및 인증을 위한 완전 통합 시스템의 일부일 뿐입니다. HID Global 대리점에서 다음과 같이 검증된 HID 구성 요소를 사용하여 보안 ID 시스템을 맞춤 설계할 수 있습니다

- FARGO® ID 카드 프린터/인코더
- 카드, 리본, 필름 및 오버라미네이트
- ID 카드 제작 서비스
- iCLASS® 스마트 카드 리더기 포함, HID 접촉 및 비접촉식 카드 리더기
- HID® Lumidigm® Fingerprint 센서

ASURE ID 7 사용을 위한 최소 시스템 사양:

- 1 GHz이상의 프로세서
- 1GB RAM
- 1 GB이상의 하드디스크 여유 공간

무료 체험판은 아래에서 다운로드 하실 수 있습니다

[hidglobal.com/asure-id](http://hidglobal.com/asure-id)